

JULIO ABUYERES JADUE  
NOTARIO PUBLICO  
QUILLOTA  
Pudeto N°398  
Fono Fax: 260910-260579  
notaria@notariajulioabuyeres.cl

**DECLARACION JURADA**

En Quillota a 21 de Junio de 2019, comparece don FELIPE ANDRES MARIN CARRASCO, chileno, soltero, ingeniero agrónomo, cédula de identidad N°16.687.620-6 y don FELIPE JOSE MATUS VALENZUELA, chileno, soltero, ingeniero agrónomo, cédula de identidad N°16.576.274-6, domiciliados para estos efectos en calle Freire N°392A, comuna de Quillota, quienes por el presente instrumento vienen en declarar bajo fe de juramento que no se encuentran afectos ni están sujetos a ningún impedimento establecido en el Art.4, de la Ley de Alcoholes N°19.925.-

Formulan la presente declaración a fin de ser presentada en las oficinas que correspondan.-

Para constancia de lo expuesto, firman ante el Notario Público de esta ciudad don Julio Abuyeres Jadue.-

  
C.I. N°16.687.620-6



  
C.I. N°16.576.274-6



Autorizo la firma de don FELIPE ANDRES MARIN CARRASCO, cédula de identidad N°16.687.620-6 y de don FELIPE JOSE MATUS VALENZUELA, cédula de identidad N°16.576.274-6.- En Quillota a 21 de Junio de 2019.- cbr

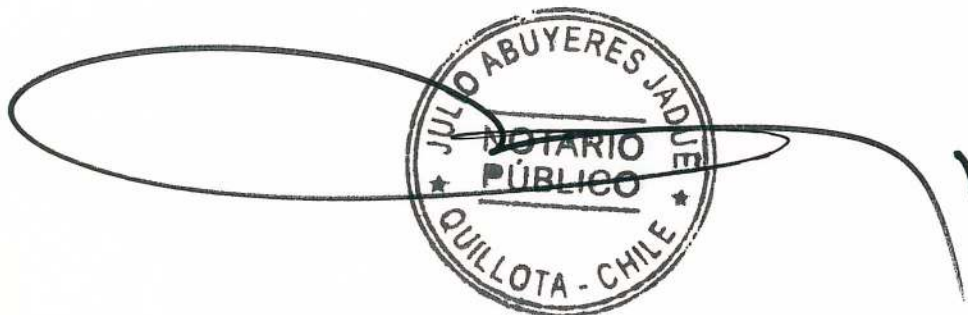



COMUNICACION DE INICIO DE ACTIVIDADES

|           |            |
|-----------|------------|
| REGION    | VALPARAISO |
| PROVINCIA | QUILLOTA   |
| COMUNA    | QUILLOTA   |

|                                      |  |              |          |
|--------------------------------------|--|--------------|----------|
| NOMBRE O RAZON SOCIAL                |  | N° RUT       | CIUDAD   |
| Sociedad Comercial Greiscol Limitada |  | 76.737.987-0 | Quillota |

|                                     |           |                          |             |
|-------------------------------------|-----------|--------------------------|-------------|
| DIRECCIÓN                           |           | CASILLA                  | TELEFONO    |
| Freire 392-A                        |           | Sin casilla              | +5697236591 |
| <input type="checkbox"/>            | Masculino | <input type="checkbox"/> | Femenino    |
| <input checked="" type="checkbox"/> | X         | Persona Jurídica         |             |

|                              |  |              |          |
|------------------------------|--|--------------|----------|
| NOMBRE REPRESENTANTE LEGAL   |  | RUT          | CIUDAD   |
| Felipe José Matus Valenzuela |  | 16.576.274-6 | Quillota |

|              |  |             |             |
|--------------|--|-------------|-------------|
| DIRECCIÓN    |  | CASILLA     | TELEFONO    |
| Freire 392-A |  | Sin casilla | +5697236591 |

Si se trata de una modificación o eliminación del Inicio de Actividades ya registrado en el Servicio, debe especificarse en Observaciones

GIRO DEL NEGOCIO

|  |  |   |   |
|--|--|---|---|
| VINO: <input type="checkbox"/> VINIFERO <input type="checkbox"/> UVA MESA <input type="checkbox"/> |  | EXPENDIO A PUBLICO  |   |
| 11   | PRODUCTOR  | 61  | X BAR, RESTAURANT, BOITE, HOTEL   |
| 12   | ELABORADOR Y ENVASADOR                           | 62  | BOTILLERIA, SUPERMERCADO  |
| 13   | DISTRIBUIDOR                                     | 63  | FUENTE DE SODA, CERVECERIA  |
| VINO PIPEÑO  |  | COMERCIO EXTERIOR DE BEBIDAS ALCOHOLICAS (EXCLUIDO ALCOHOL) |   |
| 15   | ENVASADOR  | 71  | IMPORTADOR  |
| 16   | ELABORADOR Y ENVASADOR                           | 72  | EXPORTADOR  |
| CHICHA   |  | ALCOHOLES (UNICAMENTE ETILICOS)                             |   |
| 21   | PRODUCTOR CHICHA CRUDA                           | 81  | IMPORTADOR  |
| 22   | PRODUCTOR CHICHA COCIDA                          | 82  | DESTILATORIO  |
| CHICHA DE MANZANA  |  | 83  | DISTRIBUIDOR  |
| 31   | PRODUCTOR  | 84  | DISTRIBUIDOR Y ENVASADOR  |
| FABRICAS   |  | USUARIOS  |   |
| 41   | DE VINO ESPUMANTE O VINO ESPUMOSO                | 91  | FARMACIA  |
| 42   | DE VINO GASIFICADO                               | 92  | FERRETERIA  |
| 43   | DE SIDRA   | 93  | HOSPITAL, CLINICA, C.MEDICO, C.VETER, ETC.                                  |
| 44   | DE VINAGRE                                       | 94  | INDUSTRIA (DESMATIRALIZADO)   |
| 45   | DE CERVEZA                                       | 95  | LABORATORIO, DROGUERIA, F.COLONIA, ETC.                                     |
| 46   | DE LICORES                                       | 96  | EXPENDIO ALCOHOL ENVASADO   |
| 51   | DISTRIBUIDORES DE BEBIDAS ALCOHOLICAS Y VINAGRES | 97  | INDUSTRIA (SIN DESNATURALIZAR)  |
| 58   |  | 98  | OTROS GIROS NO INCLUIDOS EN LA NOMINA PRECEDENTE SEÑALARLO EN OBSERVACIONES |

|   |        |         |         |       |       |
|---|--------|---------|---------|-------|-------|
| UNICAMENTE PARA BODEGAS PRODUCTORAS, ELABORADORAS, ENVASADORAS DE VINO Y CHICHAS: |        |         |         |       |       |
| CAPACIDAD DE LA BODEGA:   | MADERA | BARRICA | CEMENTO | ACERO | OTROS |
| LITROS:   | 0      | 0       | 0       | 0     | 0     |
| TOTAL LITROS BODEGA:  |        |         |         |       | 0     |

|  |                   |            |
|--|-------------------|------------|
| OBSERVACIONES: Cervecería Greiscol   | FECHA: 19-06-2019 | TIMBRE SAG |
| FIRMA: <a href="http://svyvqa.sag.gob.cl/validacion/InicioActividades/">http://svyvqa.sag.gob.cl/validacion/InicioActividades/</a> Código Validación: 76737987073440 | CORE: 56452       |            |
| RUT: 16.576.274-6  |                   |            |



**DE DIRECTOR DE OBRAS MUNICIPALES**

**A JEFE DE RENTAS Y PATENTES**

En relación a la tramitación de RESTAURANT DE TURISMO. Solicitada por SOCIEDAD COMERCIAL GREISCOL LTDA. Ubicada en RAMON FREIRE N° 392-A. Cumpla en señalar lo siguiente:

| N° | NORMA ESPECIFICA   | SOCIEDAD COMERCIAL GREISCOL LTDA. |  |
|----|--|-----------------------------------|--|
| 1  | <b>ZONIFICACIÓN</b><br><i>Lo dispuesto en el Plan Regulador comunal de Quillota, aprobado por D.S. N° 317 de V. y U. de fecha 15.06.65 publicado en el Diario Oficial de fecha 10.09.65, lo indicado en la Modificación del Plan Regulador aprobado por D.S. N° 1298 de V. y U. de fecha 16.12.77 publicado en el Diario Oficial de fecha 23.01.78, y de demás modificaciones:</i> | <b>CUMPLE</b>                     |  |
| 2  | <b>LEGISLACIÓN URBANA</b><br><b>LEY GENERAL DE URBANISMO Y CONSTRUCCIONES</b><br><i>N° 458 DE VIVIENDA Y URBANISMO D.O. 13.04.76</i><br><b>ORDENANZA GENERAL DE URBANISMO Y CONSTRUCCIONES</b><br><i>N°47 DE VIVIENDA Y URBANISMO D.O. 05.06.92</i>  | <b>CUMPLE</b>                     |  |

**NOTAS:**

- Corresponde a la Unidad de Rentas y Patentes, verificar si la Legislación Vigente permite otorgar esta Patente.
- La revisión de antecedentes es de carácter formal y administrativo, cualquier alteración, modificación o cambio del local o sus características requerirán un nuevo informe de esta DOM.

Saluda atentamente



**XIMENA MARTINEZ CHACANA**  
**ING. CONSTRUCTOR**  
**DIRECTOR DE OBRAS (S)**

XMCH/ccp

Distribución:

1. La indicada
2. Archivo Patentes
3. Archivo Dirección de Obras



**ILUSTRE MUNICIPALIDAD DE QUILLOTA  
DIRECCION DE ADMINISTRACION Y FINANZAS  
RENTAS Y PATENTES**



ORD. N° 0281

ANT.: NO HAY.

MAT.: INFORME DE PATENTE:  
RESTAURANT DE TURISMO.

**QUILLOTA, 08 DE JULIO DE 2019.**

DE : INSPECTOR MUNICIPAL DE RENTAS Y PATENTES.

A : DIRECCION DE OBRAS MUNICIPALES.

ADJUNTO AL PRESENTE ENVIO EXPEDIENTE CON ANTECEDENTES DE  
CONTRIBUYENTE QUE TRAMITA PATENTE DE: **RESTAURANT DE TURISMO**  
PARA LO CUAL SE REALIZO LA VISITA INSPECTIVA DEL LOCAL.

| CONTRIBUYENTE                        | DIRECCION             | ACTIVIDAD                |
|--------------------------------------|-----------------------|--------------------------|
| SOCIEDAD COMERCIAL<br>GREISCOL LTDA. | RAMON FREIRE N° 392-A | RESTAURANT DE<br>TURISMO |

SALUDO ATENTAMENTE



  
**ROLANDO RAMIREZ MIRANDA  
INSPECTOR MUNICIPAL  
RENTAS Y PATENTES**

DISTRIBUCION:

- 1.- D.O.M.
- 2.- ARCHIVO RENTAS Y PATENTES.

**RENTAS Y PATENTES: fono: 291109 e-mail: [rentas@quillota.cl](mailto:rentas@quillota.cl)**

**Adolfo Gaete Ibacache / 291110 / [adolfo.gaete@quillota.cl](mailto:adolfo.gaete@quillota.cl)**



DE : INSPECTOR MUNICIPAL DE RENTAS Y PATENTES.

A : DIRECCION DE OBRAS MUNICIPALES.

En visita realizada en terreno, a las 11:30 en el día de hoy, 03 de Julio 2019

Nombre del Contribuyente : SOCIEDAD COMERCIAL GREISCOL LTDA.

Domicilio : RAMON FREIRE N° 392-A

Giro Principal RESTAURANT DE TURISMO

Según ésta Inspección se constató lo siguiente:

|                                  |                               |                                     |                      |                                     |                                     |                                     |                                     |                              |                                     |
|----------------------------------|-------------------------------|-------------------------------------|----------------------|-------------------------------------|-------------------------------------|-------------------------------------|-------------------------------------|------------------------------|-------------------------------------|
| Funciona en                      | Oficina                       | <input type="checkbox"/>            | Departamento         | <input type="checkbox"/>            | Block                               | <input type="checkbox"/>            | Mall                                | <input type="checkbox"/>     |                                     |
|                                  | Local Comercial               | <input checked="" type="checkbox"/> | Casa habitación      | <input type="checkbox"/>            | Ampliación                          | <input type="checkbox"/>            | B.N.U. Publico                      | <input type="checkbox"/>     | Otros                               |
| Local de aproximadamente         |                               | 100.39                              | m2                   | N° Pisos                            | 1                                   | SUBTERREANO                         |                                     | <input type="checkbox"/>     | MODULO EN PASILLO                   |
| Local de Construcción            | Mixto                         | <input checked="" type="checkbox"/> | Tabiquería revestido | <input type="checkbox"/>            | Albañilería en Ladrillo %           | <input type="checkbox"/>            | Adobe Estucado %                    | <input type="checkbox"/>     | Concreto %                          |
|                                  |                               |                                     |                      |                                     |                                     |                                     |                                     |                              | Estr. Metalica %                    |
|                                  |                               |                                     |                      |                                     |                                     |                                     |                                     |                              | 10                                  |
|                                  | Otros                         | MADERA 100%                         |                      |                                     |                                     |                                     |                                     |                              |                                     |
| Piso                             | Mixto                         | <input checked="" type="checkbox"/> | Cerámica             | 50 %                                | Flexit                              | <input type="checkbox"/>            | Madera                              | 100 %                        | Baldosa %                           |
|                                  |                               |                                     | Cemento              | 50 %                                |                                     |                                     | Porcelanato                         | <input type="checkbox"/>     | Flotante %                          |
|                                  |                               |                                     |                      |                                     |                                     |                                     |                                     |                              |                                     |
|                                  |                               |                                     |                      |                                     |                                     |                                     | Con Cobre Piso ó Alfombra           | Si                           | No                                  |
|                                  | Otro                          |                                     |                      |                                     |                                     |                                     |                                     |                              |                                     |
| Permanit                         |                               | <input type="checkbox"/>            | Madera               | 100 %                               | Masisa                              | <input type="checkbox"/>            | Vulcanita                           | <input type="checkbox"/>     | Zing a la Vista                     |
| Loza                             |                               | <input type="checkbox"/>            | Internil             | <input type="checkbox"/>            | Yeso                                | <input type="checkbox"/>            | Cielo Falso                         | <input type="checkbox"/>     | Americano                           |
|                                  | Otro                          |                                     |                      |                                     |                                     |                                     |                                     |                              |                                     |
| Cubierta o Techumbre             | Pizarreño                     | <input type="checkbox"/>            | Zinc                 | <input checked="" type="checkbox"/> | Tejas                               | <input type="checkbox"/>            | OTROS                               |                              |                                     |
|                                  | Otros                         |                                     |                      |                                     |                                     |                                     |                                     |                              |                                     |
| Baños                            | N°                            | 4                                   | Público              | <input type="checkbox"/>            | Personal                            | <input checked="" type="checkbox"/> | Baño Domiciliario                   | <input type="checkbox"/>     | Baños Químicos                      |
| Implementos                      | Damas:                        | N°                                  | 2                    | Tasa WC                             | <input checked="" type="checkbox"/> | Lavamanos                           | <input checked="" type="checkbox"/> | Ducha                        | <input type="checkbox"/>            |
|                                  | Varones:                      | N°                                  | 2                    | Tasa WC                             | <input checked="" type="checkbox"/> | Lavamanos                           | <input checked="" type="checkbox"/> | Ducha                        | <input checked="" type="checkbox"/> |
|                                  | Mixto:                        | N°                                  |                      | Tasa WC                             | <input type="checkbox"/>            | Lavamanos                           | <input type="checkbox"/>            | Ducha                        | <input type="checkbox"/>            |
|                                  |                               |                                     |                      |                                     |                                     |                                     |                                     |                              | Urinario                            |
| Observacion :                    |                               |                                     |                      |                                     |                                     |                                     |                                     |                              |                                     |
| Tipos de Acceso                  | N° Puerta                     | 9                                   | N° Portón            | <input type="checkbox"/>            | N° Hojas                            | <input type="checkbox"/>            |                                     |                              |                                     |
| Exterior                         | Metal                         | <input checked="" type="checkbox"/> | Madera               | <input type="checkbox"/>            | Cortina                             | <input checked="" type="checkbox"/> | Pegable                             | <input type="checkbox"/>     |                                     |
| Interior                         | Madera                        | <input checked="" type="checkbox"/> | Metal                | <input type="checkbox"/>            | Corredera                           | <input type="checkbox"/>            | Otros                               | <input type="checkbox"/>     |                                     |
| Sistema                          | De abatir                     | <input checked="" type="checkbox"/> | De vaivén            | <input type="checkbox"/>            | Plegable                            | <input type="checkbox"/>            | Vidrio                              | <input type="checkbox"/>     | Vampara                             |
| Calidad estructural es           | Buena                         | <input checked="" type="checkbox"/> | Regular              | <input type="checkbox"/>            | Mala                                | <input type="checkbox"/>            |                                     |                              |                                     |
| Salida de Escape                 | Si                            | <input checked="" type="checkbox"/> | No                   | <input type="checkbox"/>            | N°                                  | 1                                   | Destino                             | HACIA EL PATIO               |                                     |
| Instalación Eléctrica se observa | Buena                         | <input checked="" type="checkbox"/> | Regular              | <input type="checkbox"/>            | Mala                                | <input type="checkbox"/>            |                                     |                              |                                     |
| Extintores                       | Si                            | <input checked="" type="checkbox"/> | No                   | <input type="checkbox"/>            | N°                                  | 3                                   | Tipo                                | ABC POLVO QUIMICO DE 6 KILOS |                                     |
| Vencimiento                      | nov-19                        |                                     |                      |                                     |                                     |                                     |                                     |                              |                                     |
| Luz de Emergencia                | Si                            | <input checked="" type="checkbox"/> | No                   | <input type="checkbox"/>            | Cantidad                            | 3                                   |                                     |                              |                                     |
| Ubicación                        | SALA DE VENTA,PASILLO Y BANOS |                                     |                      |                                     |                                     |                                     |                                     |                              |                                     |

Se Solicita lo Siguiente :

Informe de Bomberos  
 Resolución Sanitaria  
 Recepcion Final de Obras  
 Certificado Junta de Vecinos  
 Informe Medio Ambiente  
 Extintor  
 Luz de Emergencia  
 Autorización del SAG

Informe TE 1, SEC  
 Informe T-6 Gas Sec  
 Certificado Uso de Suelo  
 Certificado de Cambio destino  
 Certificado de Tránsito  
 Certificado de Zonificación  
 Inicialización de Actividades SII  
 Informe Sanitario, Taller, Industrial, Bencinera, Otros.

| Instalar Señaléticas en:            |                     |
|-------------------------------------|---------------------|
| <input type="checkbox"/>            | Baños               |
| <input type="checkbox"/>            | Luz Emerg.          |
| <input type="checkbox"/>            | Patio               |
| <input type="checkbox"/>            | Escalera            |
| <input type="checkbox"/>            | Galería             |
| <input type="checkbox"/>            | Red Humeda          |
| <input checked="" type="checkbox"/> | Salidas Emergencia  |
| <input type="checkbox"/>            | Extintores          |
| <input type="checkbox"/>            | Goma Antedislizante |
| <input type="checkbox"/>            | Baños Hombre        |
| <input type="checkbox"/>            | Baño Mujer          |
| <input type="checkbox"/>            | Baño Minovalidos    |
| <input type="checkbox"/>            | Escalera Madera     |

Quillota, 29 de julio de 2019

DE : JEFE DE RENTAS Y PATENTES  
A : COORDINADOR COMUNAL SENDA PREVIENE

MAT.: Tramitación Patente de Alcoholes

En reunión de trabajo del Honorable Concejo Municipal, de fecha 15 de Diciembre de 2008, se señaló que ante una solicitud de aprobación en principio, de una patente de alcoholes, se adjuntara un informe del Previene, en relación al sector en que se requiere instalar el local comercial con venta de alcohol, del siguiente contribuyente:

| Contribuyente                     | Tipo Patente                | Dirección             |
|-----------------------------------|-----------------------------|-----------------------|
| Sociedad Comercial Greiscol Ltda. | I-d) Restaurante de Turismo | Ramón Freire N° 392-A |

Observación: En el año 2016 se solicitó informe en Memorandum N° 225, siendo favorable. Debido a la tardanza del contribuyente en presentar los antecedentes, se solicita actualizar dicho informe.

Sin otro particular se despide de Ud.



LUIS CATALDO OLIVARES  
JEFE RENTAS Y PATENTES

**Distribución:**

- 1.- Previene
- 2.- Archivo Rentas y Patentes



MEMORANDUM N° 73

QUILLOTA, Agosto de 2019.

DE: Carlos Carvajal Pino/ Coordinador Comunal SENDA Previene

A: Luis Cataldo Olivares/ Jefe Rentas y Patentes

Ref: Memo 620/2019



Junto con saludar, y de acuerdo a la solicitud, se informa lo siguiente:

El equipo SENDA Previene Quillota, realizó un análisis de diversos factores en los territorios de la comuna, para determinar la pertinencia de la instalación de patentes de alcohol.

En este sentido se consideraron los siguientes datos secundarios:

**1.- Resultados Censo 2017:** En base a la población general, se aproximó la población por cada uno de los 14 territorios de la comuna.

**2.- Base de datos de patentes vigentes al mes de agosto de 2018 otorgado por oficina de Rentas y patentes de la Municipalidad de Quillota.** De acuerdo a esta información se determina el total de patentes vigentes en cada uno de los territorios, diferenciando aquellas que corresponden a patentes limitadas.

**3.- Diagnostico comunal de Seguridad Pública:** En relación a las cifras de Delitos de Mayor Connotación Social arrojados por el diagnóstico, se realiza el cálculo de una **tasa de delitos** por cada uno de los territorios de la comuna, identificando así los territorios que cuentan con mayor índices delictuales.

Por otro lado, se consideran los delitos relacionados a consumo de alcohol y otras drogas y la percepción de los vecinos sobre la temática.

**4.- Resolución Exenta N° 4 de la intendencia Regional de Valparaíso:** Que fija el número de patentes limitadas de alcoholes.

En relación a lo anterior, y en respuesta a la solicitud de Restaurant de Turismo (Art.3, letra l-d, ley 19.925), de parte de **Sociedad comercial Greiscol Ltda.**, de dirección, **Ramón Freire N°392 A**, presentamos la siguiente caracterización del sector:

### Tabla Descripción del territorio

| Territorio  | Unidad N°5   |
|---|--|
| <b>Principales delitos (Diagnóstico Seguridad Pública 2017)</b>   | Hurtos, lesiones/daños, incivilidad, robo de accesorio de vehículos, robo en lugar no habitado   |
| <b>Percepción de la Comunidad (Territorio 5)</b>  | Tráfico y consumo de drogas, robos y asaltos, iluminación, prostíbulo, cárcel, personas situación calle, ciclistas.  |
| <b>Patentes limitadas/ patentes recomendadas para el territorio *</b>                                   | 64/11  |
| <b>Nivel de tasa de delitos respecto a otros territorios Diagnóstico Seguridad Pública 2017).</b>       | 1° (Cuenta con la tasa más alta de delitos en la comuna)   |
| <b>Características observadas en visita en Terreno</b>  |  |
| <b>Existencia de espacios destinados al deporte y/o recreación en el perímetro próximo (2 cuadras).</b> | En la dirección señalada existe 1 establecimiento dedicado a educación correspondiente a Pre universitario. No se identifican más espacios destinados a recreación o deporte |
| <b>Existencia de expendio de bebidas alcohólicas en el perímetro próximo</b>                            | La patente más próxima se encuentra aproximadamente a 2 cuadras de la dirección  |
| <b>Tipo de calle de la dirección que solicita</b>   | Avenida principal de alto tránsito   |
| <b>Características del lugar</b>  | Sector caracterizado principalmente por comercio y servicios.  |

\*Respecto a las patentes recomendadas por territorio, es una sugerencia que busca resguardar la proporción 1/600 de patentes limitadas a nivel territorial.

Es importante mencionar que el sector céntrico de la comuna, al concentrar la mayor cantidad de patentes de alcohol, requiere implementar acciones de vigilancia diferenciado y acorde a las características.

En este caso, se prioriza el hecho de que la patente se instale en una calle principal de alto tránsito en el centro de la ciudad. Además corresponde a una solicitud de complemento de patente en un local que ya cuenta con patente de alcohol. Por lo anterior, la aprobación de la patente solicitada no representa riesgo para la población.

Se adjunta registro fotográfico y listado de patentes de alcohol de la UV. Es todo cuanto puedo informar, saluda atte. a Ud

Carlos Carvajal Pino  
 Coordinador Comunal  
 SENDA-Previene Quillota



Distribución  
 1.- Previene  
 2.-Archive Rentas y Patentes

| RUT        | NOMBRE   | CALLE                               | NUMERO | ACLARATORIA         | PATENTE  | GIRO                                  | CODALCO | PERIODO | TERRITORIO         |
|------------|--|-------------------------------------|--------|---------------------|----------|---------------------------------------|---------|---------|--------------------|
| 76927427-8 | COMERCIAL CGO SPA.   | AVENIDA CARLOS CONDELL              | 87     | LOCAL 05,           | 440284-7 | DEPOSITO DE BEBIDAS ALCOHOLICAS       | A       | 201915  | 5- QUILLOTA CENTRO |
| 7683720-9  | ABARROTES ECONOMICOS SOCIEDAD ANONIMA                                | DIEGO ECHEVERRIA                    | 85     | ESQUINA CONDELL,    | 440217-0 | SUPERMERCADO DE ALCOHOL               | P       | 201915  | 5- QUILLOTA CENTRO |
| 6891348-9  | ADELA DE LAS MERCEDES SANCHEZ JIMENEZ                                | PRAT                                | 62     |                     | 400340-3 | DEPOSITO DE BEBIDAS ALCOHOLICAS       | A       | 201915  | 5- QUILLOTA CENTRO |
| 6891348-9  | ADELA DE LAS MERCEDES SANCHEZ JIMENEZ                                | BERNARDO O'HIGGINS                  | 173    |                     | 402157-6 | CERVEZA                               | F       | 201915  | 5- QUILLOTA CENTRO |
| 76512526-K | ADMINISTRADORA PASEO SHOPPING SPA                                    | RAMON FREIRE                        | 1551   | LOCAL 02, LOTE A,   | 400629-5 | DEPOSITO DE BEBIDAS ALCOHOLICAS       | A       | 201915  | 5- QUILLOTA CENTRO |
| 8469003-1  | ADONES BUGUEO ALICIA   | CARLOS CONDELL                      | 56     |                     | 440147-8 | HOTELES MOTEL CABANAS                 | B-A     | 201915  | 5- QUILLOTA CENTRO |
| 4381181-9  | ALAMOS PIZARRO MARIA   | BULNES                              | 595    |                     | 400812-K | RESTAURANTES DE ALCOHOLES DIURNO      | C       | 201915  | 5- QUILLOTA CENTRO |
| 14447728-6 | ALEJANDRA JEANETTE VIDAL HUENUPAN                                    | A. PRAT                             | 2      |                     | 440270-7 | RESTAURANTE DIURNO DE ALCOHOLES       | C       | 201915  | 5- QUILLOTA CENTRO |
| 14447728-6 | ALEJANDRA JEANETTE VIDAL HUENUPAN                                    | A. PRAT                             | 2      |                     | 440271-5 | RESTAURANTE NOCTURNO DE ALCOHOLES     | C       | 201915  | 5- QUILLOTA CENTRO |
| 14447728-6 | ALEJANDRA JEANETTE VIDAL HUENUPAN                                    | ARTURO PRAT                         | 2      |                     | 440283-9 | ESTABLECIMIENTO DE EXPENDIO DE CERVEZ | F       | 201915  | 5- QUILLOTA CENTRO |
| 12820713-9 | ALEJANDRA PAULINA NAVIA SILVA  | BERNARDO O'HIGGINS                  | 173    |                     | 440287-1 | ESTABLECIMIENTO DE EXPENDIO DE CERVEZ | F       | 201915  | 5- QUILLOTA CENTRO |
| 11622867-K | ALEJANDRO LEONARDO AGUIRRE ESPINOSA                                  | AVENIDA CARLOS CONDELL              | 131    |                     | 440289-8 | MINIMERCADOS                          | H       | 201915  | 5- QUILLOTA CENTRO |
| 76329772-1 | ALIMENTOS CHINA LIMITADA   | MAIPU                               | 132    |                     | 403490-2 | RESTAURANTES DE ALCOHOLES DIURNO      | C       | 201915  | 5- QUILLOTA CENTRO |
| 76329772-1 | ALIMENTOS CHINA LIMITADA   | MAIPU                               | 132    |                     | 440162-K | RESTAURANT DE ALCOHOLES NOCTURNO      | C       | 201915  | 5- QUILLOTA CENTRO |
| 10877907-1 | ANGELICA MARIA VIDAL REHBEIN   | CONCEPCION                          | 755    |                     | 440099-2 | RESTAURANT DE ALCOHOLES NOCTURNO      | C       | 201915  | 5- QUILLOTA CENTRO |
| 35817460-K | ARANCIBIA SALAS MANUEL IGNACIO                                       | BLANCO ENCALADA                     | 41     |                     | 440060-7 | RESTAURANTES DE ALCOHOLES DIURNO      | C       | 201915  | 5- QUILLOTA CENTRO |
| 6031688-0  | ARTURO SEGUNDO ROJAS AGUILAR   | MAIPU                               | 330    |                     | 440177-5 | CERVEZA                               | F       | 201915  | 5- QUILLOTA CENTRO |
| 76785135-9 | BAEZA, GARIN, HARB LIMITADA  | LA CONCEPCION                       | 248    |                     | 440266-9 | RESTAURANT NOCTURNO                   | C       | 201915  | 5- QUILLOTA CENTRO |
| 76785135-9 | BAEZA, GARIN, HARB LIMITADA  | LA CONCEPCION                       | 248    |                     | 440267-7 | RESTAURANT DE ALCOHOL DIURNO          | C       | 201915  | 5- QUILLOTA CENTRO |
| 76355556-9 | BAR RESTAURANT ANDREA ALEJANDRA ANDONIE BIJT E.I.R.L.                | ANIBAL PINTO                        | 76     |                     | 440200-6 | RESTAURANTES DE ALCOHOLES DIURNO      | C       | 201915  | 5- QUILLOTA CENTRO |
| 76355556-9 | BAR RESTAURANT ANDREA ALEJANDRA ANDONIE BIJT E.I.R.L.                | ANIBAL PINTO                        | 79     |                     | 440201-4 | RESTAURANT DE ALCOHOLES NOCTURNO      | C       | 201915  | 5- QUILLOTA CENTRO |
| 76926959-2 | BARRIA HURTADO LIMITADA  | RAMON FREIRE                        | 221-A  |                     | 401347-6 | CERVEZA                               | F       | 201915  | 5- QUILLOTA CENTRO |
| 3909139-9  | BO CAMBRIA EUGENIO   | RAMON FREIRE                        | 392 A  |                     | 402033-2 | CERVEZA                               | F       | 201915  | 5- QUILLOTA CENTRO |
| 3909139-9  | BO CAMBRIA EUGENIO   | MAIPU                               | 299    |                     | 402874-0 | SUPERMERCADO DE ALCOHOL               | F       | 201915  | 5- QUILLOTA CENTRO |
| 2951130-6  | BUSTAMANTE PINTO CLARA   | MAIPU                               | 25     |                     | 401690-4 | CERVEZA                               | F       | 201915  | 5- QUILLOTA CENTRO |
| 12804094-3 | CABALLERO PEREZ JUAN CARLOS  | PUDETO                              | 224    |                     | 400018-6 | SALON DE BAILE O DISCOTECA            | O       | 201915  | 5- QUILLOTA CENTRO |
| 7058499-9  | CABRERA ARANCIBIA MARLA XIMENA                                       | MANUEL RODRIGUEZ                    | 80     |                     | 403741-3 | RESTAURANTES DE ALCOHOLES DIURNO      | C       | 201915  | 5- QUILLOTA CENTRO |
| 7769569-9  | CABRERA BAQUEDANO VIOLETA ROSA                                       | ARIZTA                              | 125    |                     | 403420-1 | RESTAURANTES DE ALCOHOLES DIURNO      | C       | 201915  | 5- QUILLOTA CENTRO |
| 4077331-2  | CARDENAS CARDENAS PEDRO  | DIEGO ECHEVERRIA                    | 75     |                     | 401312-3 | RESTAURANTES DE ALCOHOLES DIURNO      | C       | 201915  | 5- QUILLOTA CENTRO |
| 6917743-3  | CARLOS FLORENCIO ARAOS AGUILERA                                      | LA CONCEPCION                       | 126-B  |                     | 440272-3 | RESTAURANTE DIURNO                    | C       | 201915  | 5- QUILLOTA CENTRO |
| 6917743-3  | CARLOS FLORENCIO ARAOS AGUILERA                                      | LA CONCEPCION                       | 126-B  |                     | 440273-1 | RESTAURANTE NOCTURNO                  | C       | 201915  | 5- QUILLOTA CENTRO |
| 7264394-1  | CASTILLO OSSAMONDON VICTORIA   | RAMON FREIRE                        | 670    |                     | 440203-0 | RESTAURANT DE ALCOHOLES NOCTURNO      | C       | 201915  | 5- QUILLOTA CENTRO |
| 81201000-K | CENCOSUD RETAIL SA   | PRAT                                | 95     |                     | 403170-9 | SUPERMERCADO DE ALCOHOL               | P       | 201915  | 5- QUILLOTA CENTRO |
| 70860100-4 | CENTRO MUTUAL "LEGION MILITAR"                                       | PUDETO                              | 726    |                     | 403200-4 | CLUB SOCIAL                           | M       | 201915  | 5- QUILLOTA CENTRO |
| 14658304-0 | CHO KANG HYEON   | AVENIDA CARLOS CONDELL              | 297 -  |                     | 401606-8 | BAR                                   | E       | 201915  | 5- QUILLOTA CENTRO |
| 70717800-0 | CLUB SOCIAL CASA DEGULITALIAN  | BLANCO ENCALADA                     | 315    |                     | 402408-7 | CLUB SOCIAL                           | M       | 201915  | 5- QUILLOTA CENTRO |
| 70394100-1 | CLUB SOCIAL FOR CAPRECA  | BLANCO ENCALADA                     | 180    |                     | 402440-0 | CLUB SOCIAL                           | M       | 201915  | 5- QUILLOTA CENTRO |
| 70467400-7 | CLUB SOCIAL LOS GREMIOS UNIDOS                                       | BLANCO ENCALADA                     | 690    |                     | 402416-8 | CLUB SOCIAL                           | M       | 201915  | 5- QUILLOTA CENTRO |
| 70394600-3 | CLUB SOCIAL SUB OFICIALES Y C  | O'HIGGINS                           | 595    |                     | 402823-6 | CLUB SOCIAL                           | M       | 201915  | 5- QUILLOTA CENTRO |
| 77428630-6 | COMERCIAL BONILLA Y CIA LIMITADA                                     | RAMON FREIRE                        | 513    |                     | 440066-6 | MINIMERCADOS                          | H       | 201915  | 5- QUILLOTA CENTRO |
| 8259590-2  | CORTES BRAVO RICARDO   | CONCEPCION                          | 416    |                     | 401785-7 | CERVEZA                               | F       | 201915  | 5- QUILLOTA CENTRO |
| 2969278-5  | CRUZ CRUZ HECTOR ARMANDO   | SAN MARTIN                          | 401    |                     | 400090-0 | DEPOSITO DE BEBIDAS ALCOHOLICAS       | A       | 201915  | 5- QUILLOTA CENTRO |
| 12602253-0 | DIEGO IMU OZ ZAMORA  | MAIPU                               | 90-A   |                     | 400688-0 | DEPOSITO DE BEBIDAS ALCOHOLICAS       | A       | 201915  | 5- QUILLOTA CENTRO |
| 69060100-1 | DONDE EL PAISANO SPA   | MAIPU                               | 330    |                     | 401754-4 | CERVEZA                               | F       | 201915  | 5- QUILLOTA CENTRO |
| 4764030-K  | DONOSO RAMIREZ PATRICIA  | MANUEL RODRIGUEZ                    | 72     |                     | 440063-1 | RESTAURANTES DE ALCOHOLES DIURNO      | C       | 201915  | 5- QUILLOTA CENTRO |
| 7120382-4  | ELIAS TORIBIO CUADRO CARRE O   | BERNARDO O'HIGGINS                  | 301    |                     | 400758-1 | RESTAURANTES DE ALCOHOLES DIURNO      | C       | 201915  | 5- QUILLOTA CENTRO |
| 7120382-4  | ELIAS TORIBIO CUADRO CARRE O   | BERNARDO O'HIGGINS                  | 301    |                     | 401738-2 | CERVEZA                               | F       | 201915  | 5- QUILLOTA CENTRO |
| 71559500-1 | EN RETIRO Y MONT. DE DEFENSA NACIONAL CIRCULO SUBOFICIALES CHACABUCO | O'HIGGINS                           | 140    |                     | 402432-K | CLUB SOCIAL                           | M       | 201915  | 5- QUILLOTA CENTRO |
| 866653-0   | ERIKA MARIANGELA SALAS MU OZ   | MAIPU                               | 365    |                     | 440042-9 | SALON DE TE Y CAFETERIA               | N       | 201915  | 5- QUILLOTA CENTRO |
| 76480113-K | ESTACIONAMIENTO JUAN ANTONIO ZAMORA CALDERON EIRL                    | MAIPU                               | 330    |                     | 401800-1 | CERVEZA                               | F       | 201915  | 5- QUILLOTA CENTRO |
| 76308654-2 | EXPORTADORA IMPORTADORA Y COMERCIALIZADORA                           | EXP-Parcelacion EL CONDOR, LOTE 2-C | 2-C    | POBLACION LA PALMA, | 440151-4 | MAYORISTAS DE VINO Y BEBIDAS ALCOHOLI | K       | 201915  | 5- QUILLOTA CENTRO |
| 76438449-0 | FABRICA E INSUMOS DE CERVEZAS GUSTAVO DEL ROSARIO GODOY R MAIPU      | LOCAL 9,                            | 168    |                     | 440253-9 | RESTAURANT NOCTURNO                   | C       | 201915  | 5- QUILLOTA CENTRO |
| 16401342-1 | FRANCISCO ANTONIO MORENO BAHAMONDEZ                                  | BERNARDO O'HIGGINS                  | 46     |                     | 440241-3 | RESTAURANT DIURNO                     | C       | 201915  | 5- QUILLOTA CENTRO |
| 8597953-1  | GALLARDO SUAZO ALEJANDRO SEGUNDO                                     | ARIZTA                              | 127    |                     | 402963-1 | RESTAURANTES DE ALCOHOLES DIURNO      | C       | 201915  | 5- QUILLOTA CENTRO |
| 6169184-7  | GALLEGUILLOS GODOY WILFREDO  | SANTA ROSA                          | 659    |                     | 402084-7 | CERVEZA                               | F       | 201915  | 5- QUILLOTA CENTRO |
| 76756209-8 | GASTRONOMIA AMERICANA SPA  | MAIPU                               | 121-A  |                     | 440263-4 | RESTAURANTE DE ALCOHOL DIURNO         | C       | 201915  | 5- QUILLOTA CENTRO |
| 76756209-8 | GASTRONOMIA AMERICANA SPA.   | MAIPU                               | 121-A  |                     | 440264-2 | RESTAURANTE DE ALCOHOL NOCTURNO       | C       | 201915  | 5- QUILLOTA CENTRO |

|            |   |                        |      |              |   |     |        |                    |
|------------|---|------------------------|------|--------------|---|-----|--------|--------------------|
| 76619126-6 | GASTRONOMIA CHINCEROS LIMITADA                      | RAMON FREIRE           | 200  | 440124-7     | RESTAURANTES DE ALCOHOLES DIURNO        | C   | 201915 | 5- QUILLOTA CENTRO |
| 76619126-6 | GASTRONOMIA CHINCEROS LIMITADA                      | RAMON FREIRE           | 200  | 440125-5     | RESTAURANT DE ALCOHOLES NOCTURNO        | C   | 201915 | 5- QUILLOTA CENTRO |
| 76619126-6 | GASTRONOMIA CHINCEROS LIMITADA                      | RAMON FREIRE           | 200  | 440125-5     | RESTAURANT DE ALCOHOLES NOCTURNO        | C   | 201915 | 5- QUILLOTA CENTRO |
| 76504377-8 | GASTRONOMIA C/M LIMITADA                            | MAIPU                  | 271  | 401665-3     | CERVEZA                                 | F   | 201915 | 5- QUILLOTA CENTRO |
| 76504377-8 | GASTRONOMIA EXPRESS LIMITADA                        | AVENIDA CARLOS CONDELL | 1687 | 440290-1     | ESTABLECIMIENTO DE EXPENDIO DE CERVEZ F | C   | 201915 | 5- QUILLOTA CENTRO |
| 76252554-2 | GASTRONOMIA RODRIGO ANDRES CABALLERO PEREZ E.I.R.L. | SAN MARTIN             | 191  | 440105-0     | RESTAURANTES DE ALCOHOLES DIURNO        | C   | 201915 | 5- QUILLOTA CENTRO |
| 76099401-4 | GASTRONOMIA RODRIGO ANDRES CABALLERO PEREZ E.I.R.L. | LOS EDUCADORES         | 770  | 440043-7     | MINIMERCADOS                            | H   | 201915 | 5- QUILLOTA CENTRO |
| 8895756-5  | GERALDO GONZALEZ LUIS OSCIEL                        | CHACABUCO              | 264  | 440030-0     | RESTAURANTES DE ALCOHOLES DIURNO        | C   | 201915 | 5- QUILLOTA CENTRO |
| 9698868-0  | GOMEZ BRUNA JOAQUIN FERNANDO                        | ENTRE RIOS             | 41   | 440790-5     | DEPOSITO DE BEBIDAS ALCOHOLICAS         | A   | 201915 | 5- QUILLOTA CENTRO |
| 11520395-9 | GONZALEZ BERMUDEZ PAULINA                           | BLANCO                 | 170  | 440109-3     | RESTAURANT DE ALCOHOLES NOCTURNO        | C   | 201915 | 5- QUILLOTA CENTRO |
| 5847256-5  | GONZALEZ MARTINEZ NILDA JULIA                       | BERNARDINO CONCHA      | 1283 | 400871-5     | DEPOSITO DE BEBIDAS ALCOHOLICAS         | A   | 201915 | 5- QUILLOTA CENTRO |
| 5376345-6  | GUOHUO TORRES BLANCA                                | RAMON FREIRE           | 68   | 440040-2     | RESTAURANT DE ALCOHOLES DIURNO          | C   | 201915 | 5- QUILLOTA CENTRO |
| 25493841-6 | GUOHUO TORRES BLANCA                                | RAMON FREIRE           | 1967 | 440040-2     | RESTAURANT DE ALCOHOLES DIURNO          | C   | 201915 | 5- QUILLOTA CENTRO |
| 76073129-3 | HECTOR GALLEGOS Y COMPANIA LIMITADA                 | JUAN BAUTISTA ALBERDI  | 156  | 440076-3     | RESTAURANT DE ALCOHOLES NOCTURNO        | C   | 201915 | 5- QUILLOTA CENTRO |
| 76767777-4 | HENRIQUEZ Y COLLAO LIMITADA                         | MAIPU                  | 104  | 4402017-0    | CERVEZA                                 | F   | 201915 | 5- QUILLOTA CENTRO |
| 4216772-K  | HERNERA SAA JUANA                                   | MAIPU                  | 330  | 440194-8     | RESTAURANT DE ALCOHOLES NOCTURNO        | C   | 201915 | 5- QUILLOTA CENTRO |
| 69060100-1 | I MUNICIPALIDAD DE QUILLOTA                         | MAIPU                  | 103  | 440083-6     | SALON DE BAILE O DISCOTECA              | O   | 201915 | 5- QUILLOTA CENTRO |
| 76308654-2 | IMPORTADORA Y COMERCIALIZADORA EXPORTADORA          | CHACABUCO              | 97   | 440083-6     | RESTAURANT DE ALCOHOL NOCTURNO          | C   | 201915 | 5- QUILLOTA CENTRO |
| 77068210-K | INMOBILIARIA CHACABUCO LTDA                         | CHACABUCO              | 331  | 440226-K     | RESTAURANT DE ALCOHOL DIURNO            | C   | 201915 | 5- QUILLOTA CENTRO |
| 76545411-5 | INVERSIONES ROMAT SPA                               | BERNARDO OHIGGINS      | 357  | 333 440227-8 | RESTAURANTES DE ALCOHOLES DIURNO        | C   | 201915 | 5- QUILLOTA CENTRO |
| 76545411-5 | INVERSIONES ROMAT SPA                               | BERNARDO OHIGGINS      | 331  | 440064-K     | RESTAURANTES DE ALCOHOLES DIURNO        | C   | 201915 | 5- QUILLOTA CENTRO |
| 76909832-0 | INVERSIONES SALAS Y TABORIGA LTDA.                  | CHACABUCO              | 357  | 440104-2     | CABARET                                 | D-A | 201915 | 5- QUILLOTA CENTRO |
| 76909832-0 | INVERSIONES SALAS Y TABORIGA LTDA.                  | CHACABUCO              | 420  | 440104-2     | CABARET                                 | D-A | 201915 | 5- QUILLOTA CENTRO |
| 19047543-3 | JANIS JUDITH ZUÑIGA ZUÑIGA                          | CARLOS CONDELL         | 306  | 400669-0     | DEPOSITO DE BEBIDAS ALCOHOLICAS         | A   | 201915 | 5- QUILLOTA CENTRO |
| 76360203-6 | JEXIN CAI SOCIEDAD DE RESTAURANTES LTDA.            | BLANCO ENCALADA        | 306  | 440031-3     | RESTAURANTES DE ALCOHOLES DIURNO        | C   | 201915 | 5- QUILLOTA CENTRO |
| 9698868-0  | JEXIN CAI SOCIEDAD DE RESTAURANTES LTDA.            | BLANCO                 | 306  | 440168-9     | RESTAURANT DE ALCOHOLES NOCTURNO        | C   | 201915 | 5- QUILLOTA CENTRO |
| 8893513-6  | JONNY VALENTIN DIAZ ARIAS                           | CHACABUCO              | 264  | 440167-0     | CABARET                                 | D-A | 201915 | 5- QUILLOTA CENTRO |
| 6421049-1  | JORGE PATRICIO CISTERMAS CASTRO                     | BERNARDO OHIGGINS      | 46   | 401207-0     | CERVEZA                                 | F   | 201915 | 5- QUILLOTA CENTRO |
| 8088275-0  | JORGE PATRICIO CISTERMAS CASTRO                     | OHIGGINS               | 70   | 440259-6     | RESTAURANT DE ALCOHOLES NOCTURNO        | C   | 201915 | 5- QUILLOTA CENTRO |
| 6421049-1  | JORGE PATRICIO CISTERMAS CASTRO                     | BERNARDO OHIGGINS      | 298  | 440259-6     | RESTAURANT DE ALCOHOL DIURNO            | C   | 201915 | 5- QUILLOTA CENTRO |
| 6204842-5  | JORQUERA PERALTA RENE HECTOR                        | CONCEPCION             | 973  | 400510-4     | DEPOSITO DE BEBIDAS ALCOHOLICAS         | A   | 201915 | 5- QUILLOTA CENTRO |
| 7354245-6  | JUAN LUIS ZELADA DINAMARCA                          | CHACABUCO              | 474  | 400421-3     | DEPOSITO DE BEBIDAS ALCOHOLICAS         | A   | 201915 | 5- QUILLOTA CENTRO |
| 7354245-6  | JUAN LUIS ZELADA DINAMARCA                          | CHACABUCO              | 474  | 440242-2     | DEPOSITO DE BEBIDAS ALCOHOLICAS         | A   | 201915 | 5- QUILLOTA CENTRO |
| 12686428-0 | JUANA HORTENSIA DEL CANTO ZAMORANO                  | MAIPU                  | 249  | 440279-0     | RESTAURANT DE ALCOHOLES DIURNO          | C   | 201915 | 5- QUILLOTA CENTRO |
| 12686428-0 | JUANA HORTENSIA DEL CANTO ZAMORANO                  | MAIPU                  | 249  | 440279-0     | RESTAURANTE DIURNO                      | C   | 201915 | 5- QUILLOTA CENTRO |
| 8977893-K  | LEONEL ALEJANDRO ALEGRIA IBAÑEZ                     | LOS MAGNOLIOS          | 329  | 440282-0     | RESTAURANTE NOCTURNO                    | C   | 201915 | 5- QUILLOTA CENTRO |
| 14252605-0 | LORENA DEL TRANSITO GARCIA OLIVARES                 | MAIPU                  | 168  | 402173-8     | CERVEZA                                 | F   | 201915 | 5- QUILLOTA CENTRO |
| 76119272-8 | LUCILA GUZMAN FIGUEROA E.I.R.L.                     | MAIPU                  | 198  | 401720-K     | CERVEZA                                 | F   | 201915 | 5- QUILLOTA CENTRO |
| 5683160-6  | LUIS ENRIQUE TAPIA VEGA                             | RAMON FREIRE           | 391  | 401673-4     | CERVEZA                                 | F   | 201915 | 5- QUILLOTA CENTRO |
| 13985532-9 | LUIS GONZALO FREDES CATALAN                         | ANIBAL PINTO           | 295  | 402181-9     | CERVEZA                                 | F   | 201915 | 5- QUILLOTA CENTRO |
| 7839697-0  | LUIS ORLANDO TOBAR RIVAS                            | RAMON FREIRE           | 573  | 440254-5     | RESTAURANT DE ALCOHOL NOCTURNO          | C   | 201915 | 5- QUILLOTA CENTRO |
| 17635341-4 | MARIA FERNANDA GARRIDO DURAN                        | MANUEL BLANCO ENCALADA | 106  | 400049-8     | DEPOSITO DE BEBIDAS ALCOHOLICAS         | A   | 201915 | 5- QUILLOTA CENTRO |
| 6021637-1  | MARIA LARRAGUIBEL ARIAS                             | BLANCO ENCALADA        | 0    | 400197-4     | DEPOSITO DE BEBIDAS ALCOHOLICAS         | A   | 201915 | 5- QUILLOTA CENTRO |
| 12818521-6 | MARIBEL ESTER RUIZ TAPIA                            | ARAUCO                 | 200  | 403720-0     | CABARET                                 | D-A | 201915 | 5- QUILLOTA CENTRO |
| 8795927-9  | MARIO SCALIA CARVACHO                               | RAMON FREIRE           | 270  | 401320-4     | CERVEZA                                 | F   | 201915 | 5- QUILLOTA CENTRO |
| 10363153-K | MARTINEZ CORDOVA FERNANDO                           | MAIPU                  | 8    | 401380-8     | BAR                                     | E   | 201915 | 5- QUILLOTA CENTRO |
| 10363153-K | MARTINEZ CORDOVA FERNANDO                           | MAIPU                  | 8    | 401940-7     | CERVEZA                                 | F   | 201915 | 5- QUILLOTA CENTRO |
| 10776897-1 | MATILDE GRACIELA MARCHANT ORELLANA                  | PIRAT                  | 8    | 401924-5     | CERVEZA                                 | F   | 201915 | 5- QUILLOTA CENTRO |
| 12602253-0 | MUÑOZ ZAMORA DIEGO                                  | PIRAT                  | 8    | 402327-7     | CERVEZA                                 | F   | 201915 | 5- QUILLOTA CENTRO |
| 69060100-1 | MUNICIPALIDAD DE QUILLOTA                           | SAN MARTIN             | 901  | 408600-3     | RESTAURANT DE TURISMO                   | I-D | 201915 | 5- QUILLOTA CENTRO |
| 69060100-1 | MUNICIPALIDAD DE QUILLOTA                           | RAMON FREIRE           | 940  | 400359-4     | DEPOSITO DE BEBIDAS ALCOHOLICAS         | A   | 201915 | 5- QUILLOTA CENTRO |
| 69060100-1 | MUNICIPALIDAD DE QUILLOTA                           | MAIPU                  | 330  | 401428-6     | DEPOSITO DE BEBIDAS ALCOHOLICAS         | A   | 201915 | 5- QUILLOTA CENTRO |
| 69060100-1 | MUNICIPALIDAD DE QUILLOTA                           | MAIPU                  | 330  | 401703-K     | CERVEZA                                 | F   | 201915 | 5- QUILLOTA CENTRO |
| 69060100-1 | MUNICIPALIDAD DE QUILLOTA                           | MAIPU                  | 330  | 402050-2     | CERVEZA                                 | F   | 201915 | 5- QUILLOTA CENTRO |
| 7184612-1  | MYRIAM RODRIGUEZ ACEVEDO                            | MAIPU                  | 330  | 403220-9     | CERVEZA                                 | F   | 201915 | 5- QUILLOTA CENTRO |
| 23197298-6 | NADIA PAULINA NOCHES SOTOMAYOR                      | RAMON FREIRE           | 1506 | 400626-7     | DEPOSITO DE BEBIDAS ALCOHOLICAS         | A   | 201915 | 5- QUILLOTA CENTRO |
| 23197298-6 | NADIA PAULINA NOCHES SOTOMAYOR                      | LA CONCEPCION          | 597  | 440222-0     | RESTAURANT DE ALCOHOLES NOCTURNO        | C   | 201915 | 5- QUILLOTA CENTRO |
| 3899920-6  | NORMA PARRA CORREA                                  | LA CONCEPCION          | 597  | 440123-9     | RESTAURANTES DE ALCOHOLES DIURNO        | C   | 201915 | 5- QUILLOTA CENTRO |
|            |   | O'HIGGINS              | 1661 | 403033-3     | MINIMERCADOS                            | H   | 201915 | 5- QUILLOTA CENTRO |

|             |  |                        |       |              |   |     |        |                    |
|-------------|--|------------------------|-------|--------------|---|-----|--------|--------------------|
| 8753278-K   | OSSES CARTAGENA PATRICIA                                       | PINTO                  | 1329  | 400316-0     | DEPOSITO DE BEBIDAS ALCOHOLICAS           | A   | 201915 | 5- QUILLOTA CENTRO |
| 11195857-2  | PAOLA MARCELA GIL SALINAS                                      | RAMON FREIRE           | 211   | 440280-4     | RESTAURANTE NOCTURNO                      | C   | 201915 | 5- QUILLOTA CENTRO |
| 11198857-2  | PAOLA MARCELA GIL SALINAS                                      | RAMON FREIRE           | 211   | 440281-2     | RESTAURANTE DIURNO                        | C   | 201915 | 5- QUILLOTA CENTRO |
| 7145041-4   | PATRICIA DEL CARMEN HERNANDEZ SEPULVEDA                        | MAIPU                  | 709   | 401240-2     | CERVEZA                                   | F   | 201915 | 5- QUILLOTA CENTRO |
| 7097827-K   | PEDRO MENDEZ OLIVARES BOTILLERIA FANTASIO 2.0 E.I.R.L.         | PRAT                   | 225   | 400081-1     | DEPOSITO DE BEBIDAS ALCOHOLICAS           | A   | 201915 | 5- QUILLOTA CENTRO |
| 76582087-9  | PISCADERIA MARISQUERIA Y RESTAURANT DE ALCOHOL DIURNO          | MERCEO                 | 299   | 440234-0     | RESTAURANT DE ALCOHOL DIURNO              | C   | 201915 | 5- QUILLOTA CENTRO |
| 76582087-9  | PISCADERIA MARISQUERIA Y RESTAURANT MIGUEL ANGEL OLMEDO MERCEO | MERCEO                 | 299   | 440235-9     | RESTAURANT DE ALCOHOL NOCTURNO            | C   | 201915 | 5- QUILLOTA CENTRO |
| 768897731-3 | PIENSA Y CREA COMPANIA LIMITADA                                | LA CONCEPCION          | 186   | 440293-6     | RESTAURANTE DE TURISMO                    | I-D | 201915 | 5- QUILLOTA CENTRO |
| 76815950-5  | PRODUCCIONES DE EVENTOS EMILIO ASMAO CADEMARTORI E.I.R.L.      | BLANCO ENCALADA        | 14-B  | 403188-1     | BAR                                       | E   | 201915 | 5- QUILLOTA CENTRO |
| 330927-K    | QUIROZ CRUZ GUACOLDA   | PIE SIETE              | 618   | 400332-2     | DEPOSITO DE BEBIDAS ALCOHOLICAS           | A   | 201915 | 5- QUILLOTA CENTRO |
| 3678023-1   | REINOSO OSSES ESMERALDA  | BULNES                 | 754   | 403190-3     | RESTAURANTES DE ALCOHOLES DIURNO          | C   | 201915 | 5- QUILLOTA CENTRO |
| 3678023-1   | REINOSO OSSES ESMERALDA  | BULNES                 | 754   | 402165-7     | CERVEZA                                   | F   | 201915 | 5- QUILLOTA CENTRO |
| 81577600-5  | RENDIC HERMANOS S.A.   | O'HIGGINS              | 34    | 403102-4     | SUPERMERCADO DE ALCOHOL                   | P   | 201915 | 5- QUILLOTA CENTRO |
| 81577600-5  | RENDIC HERMANOS S.A.   | O'HIGGINS              | 34    | 440091-7     | SUPERMERCADO DE ALCOHOL                   | P   | 201915 | 5- QUILLOTA CENTRO |
| 76504449-9  | RESTAURANT PATRICIO ANDRES ZEPEDA SOLIS EIRL                   | SAN MARTIN             | 147   | 440212-K     | RESTAURANT DE ALCOHOLES DIURNO            | C   | 201915 | 5- QUILLOTA CENTRO |
| 76504449-9  | RESTAURANT PATRICIO ANDRES ZEPEDA SOLIS EIRL                   | SAN MARTIN             | 147   | 440212-K     | RESTAURANT DE ALCOHOLES DIURNO            | C   | 201915 | 5- QUILLOTA CENTRO |
| 76498324-6  | RESTO_BAR ALEX CLAUDIO VEGA ARANEDA E.I.R.L                    | MAIPU                  | 121   | 440285-0     | RESTAURANTE DE TURISMO                    | I-D | 201915 | 5- QUILLOTA CENTRO |
| 76498324-6  | RESTO_BAR ALEX CLAUDIO VEGA ARANEDA E.I.R.L                    | MAIPU                  | 121   | 440139-5     | RESTAURANT DE ALCOHOLES NOCTURNO          | C   | 201915 | 5- QUILLOTA CENTRO |
| 76498324-6  | RESTO_BAR ALEX CLAUDIO VEGA ARANEDA E.I.R.L                    | MAIPU                  | 121   | 440138-7     | RESTAURANTES DE ALCOHOLES DIURNO          | C   | 201915 | 5- QUILLOTA CENTRO |
| 76523691-6  | RESTOBAR JUAN PABLO ASTUDILLO MUÑOZ EIRL                       | MAIPU                  | 159   | 440255-3     | RESTAURANT DE ALCOHOL DIURNO              | C   | 201915 | 5- QUILLOTA CENTRO |
| 76523691-6  | RESTOBAR JUAN PABLO ASTUDILLO MUÑOZ EIRL                       | MAIPU                  | 159   | 440256-1     | RESTAURANT DE ALCOHOL NOCTURNO            | C   | 201915 | 5- QUILLOTA CENTRO |
| 6237941-3   | RODOLFO SEGUNDO MOYANO VELIZ                                   | CHACABUCO              | 140   | 440230-8     | RESTAURANT DE ALCOHOL NOCTURNO            | C   | 201915 | 5- QUILLOTA CENTRO |
| 6237941-3   | RODOLFO SEGUNDO MOYANO VELIZ                                   | CHACABUCO              | 140   | 400472-8     | RESTAURANT DE ALCOHOL NOCTURNO            | C   | 201915 | 5- QUILLOTA CENTRO |
| 10757786-5  | RODRIGUEZ JARA JACQUELINE                                      | RAMON FREIRE           | 960   | 440113-1     | DEPOSITO DE BEBIDAS ALCOHOLICAS           | A   | 201915 | 5- QUILLOTA CENTRO |
| 15610656-4  | ROJAS ANES ALEJANDRO   | RAMON FREIRE           | 113   | 400914-5     | DEPOSITO DE BEBIDAS ALCOHOLICAS           | A   | 201915 | 5- QUILLOTA CENTRO |
| 10113219-6  | ROJAS DIAZ DORIS   | LA CONCEPCION          | 605   | 403910-6     | RESTAURANTES DE ALCOHOLES DIURNO          | C   | 201915 | 5- QUILLOTA CENTRO |
| 9553425-2   | SAAVEDRA ALVAREZ BENEDICTA DEL ROSARIO                         | ESMERALDA              | 102   | 401630-0     | BAR                                       | E   | 201915 | 5- QUILLOTA CENTRO |
| 9553425-2   | SAAVEDRA ALVAREZ BENEDICTA DEL ROSARIO                         | ESMERALDA              | 102   | 400979-7     | DEPOSITO DE BEBIDAS ALCOHOLICAS           | A   | 201915 | 5- QUILLOTA CENTRO |
| 8795927-9   | SCALIA CARVACHO MARIO  | CHACABUCO              | 371   | 440165-4     | RESTAURANTES DE ALCOHOLES DIURNO          | C   | 201915 | 5- QUILLOTA CENTRO |
| 76329563-K  | SERVICIOS GASTRONOMICOS CHAU LIMITADA                          | CHACABUCO              | 285   | 440166-2     | RESTAURANT DE ALCOHOLES NOCTURNO          | C   | 201915 | 5- QUILLOTA CENTRO |
| 76329563-K  | SERVICIOS GASTRONOMICOS CHAU LIMITADA                          | CHACABUCO              | 285   | 401908-3     | CERVEZA                                   | F   | 201915 | 5- QUILLOTA CENTRO |
| 76020182-0  | SOC. COMERCIAL MARTINEZ TORRES LTDA                            | PRAT                   | 150   | 402360-9     | CLUB SOCIAL                               | M   | 201915 | 5- QUILLOTA CENTRO |
| 70354800-8  | SOC. DE ARTESANO   | CHACABUCO              | 474   | 440277-4     | BAR                                       | E   | 201915 | 5- QUILLOTA CENTRO |
| 76916699-8  | SOCIEDAD ADMINISTRADORA DE EVENTOS OMEGAS LIMITADA             | RAMON FREIRE           | 185   | 440278-2     | SALON DE BAILE O DISCOTECA                | O   | 201915 | 5- QUILLOTA CENTRO |
| 76916699-8  | SOCIEDAD ADMINISTRADORA DE EVENTOS OMEGAS LIMITADA             | RAMON FREIRE           | 185   | 440248-0     | RESTAURANT DE ALCOHOLES DIURNO            | C   | 201915 | 5- QUILLOTA CENTRO |
| 76883634-8  | SOCIEDAD BLANCA SPA  | BERNARDO O HIGGINS     | 615   | 400138-9     | DEPOSITO DE BEBIDAS ALCOHOLICAS           | A   | 201915 | 5- QUILLOTA CENTRO |
| 76567328-3  | SOCIEDAD COMERCIAL NUEVA CONDELL SPA                           | AVENIDA CARLOS CONDELL | 273   | 440240-5     | RESTAURANTE DE TURISMO                    | I-D | 201915 | 5- QUILLOTA CENTRO |
| 76634007-5  | SOCIEDAD COMERCIAL Y GASTRONOMICA WOMU LIMITADA                | BLANCO ENCALADA        | 190   | 440276-6     | RESTAURANTE DE ALCOHOL DIURNO             | C   | 201915 | 5- QUILLOTA CENTRO |
| 76426051-1  | SOCIEDAD GASTRONOMICA PUEDE SER SPA.                           | RAMON FREIRE           | 406   | 440206-5     | RESTAURANT DE ALCOHOL DIURNO              | C   | 201915 | 5- QUILLOTA CENTRO |
| 76414029-K  | SOCIEDAD GASTRONOMICA RAUTEN LIMITADA                          | SAN MARTIN             | 470   | 440207-3     | **RESTAURANT DE ALCOHOLES NOCTURNO        | C   | 201915 | 5- QUILLOTA CENTRO |
| 76414029-K  | SOCIEDAD GASTRONOMICA RAUTEN LIMITADA                          | SAN MARTIN             | 470   | 440033-K     | RESTAURANT DE ALCOHOLES NOCTURNO          | C   | 201915 | 5- QUILLOTA CENTRO |
| 76166240-6  | SOCIEDAD GASTRONOMICA Y SERVICIOS CULINARIOS I Y M LTDA        | MAIPU                  | 124   | 403060-5     | HOTELES MOTELES CABANAS                   | B-A | 201915 | 5- QUILLOTA CENTRO |
| 77194140-0  | SOCIEDAD HOTELERA PALMERAS LTDA.                               | CARRERA                | 383   | 440257-K     | **RESTAURANT DE ALCOHOL DIURNO            | C   | 201915 | 5- QUILLOTA CENTRO |
| 76714472-5  | SOCIEDAD WRIGHT ROJAS Y GALDAMEZ LIMITADA                      | PUDETO                 | 145   | 440258-8     | RESTAURANT DE ALCOHOL NOCTURNO            | C   | 201915 | 5- QUILLOTA CENTRO |
| 76714472-5  | SOCIEDAD WRIGHT ROJAS Y GALDAMEZ LIMITADA                      | PUDETO                 | 145   | 400154-0     | DEPOSITO DE BEBIDAS ALCOHOLICAS           | A   | 201915 | 5- QUILLOTA CENTRO |
| 53119970-7  | SUC. TAPIA ARANCIBIA HECTOR                                    | PINTO                  | 1315  | 401169-4     | RESTAURANTES DE ALCOHOLES DIURNO          | C   | 201915 | 5- QUILLOTA CENTRO |
| 4999692-6   | TRUJILLO TAPIA PEDRO JOSE                                      | CHACABUCO              | 501   | 440161-1     | RESTAURANTES DE ALCOHOLES NOCTURNO        | C   | 201915 | 5- QUILLOTA CENTRO |
| 14073639-2  | VALDERRAMA T. PABLO  | BLANCO ENCALADA        | 629   | 440161-1     | RESTAURANT DE ALCOHOLES NOCTURNO          | C   | 201915 | 5- QUILLOTA CENTRO |
| 14073639-2  | VALDERRAMA T. PABLO  | BLANCO ENCALADA        | 629   | 440178-8     | RESTAURANTES DE ALCOHOLES DIURNO          | C   | 201915 | 5- QUILLOTA CENTRO |
| 13986566-9  | VERDEJO CABALLERO JOSE LUIS                                    | RAMON FREIRE           | 940-8 | 400855-3     | DEPOSITO DE BEBIDAS ALCOHOLICAS           | A   | 201915 | 5- QUILLOTA CENTRO |
| 13986566-9  | VERDEJO CABALLERO JOSE LUIS                                    | RAMON FREIRE           | 940-8 | 403470-8     | RESTAURANTES DE ALCOHOLES DIURNO          | C   | 201915 | 5- QUILLOTA CENTRO |
| 11547927-K  | VERONICA ALEJANDRA RIQUELME FUENTES                            | JUAN ALBERDI           | 449   | 440159-K     | RESTAURANTES DE ALCOHOLES DIURNO          | C   | 201915 | 5- QUILLOTA CENTRO |
| 7264394-1   | VICTORIA CASTILLO OSSANDON                                     | RAMON FREIRE           | 670A  | 299 440160-3 | RESTAURANTE DE ALCOHOLES NOCTURNO         | C   | 201915 | 5- QUILLOTA CENTRO |
| 76795476-K  | VILLARROEL VACCARO RESTOBAR LIMITADA                           | CARLOS CONDELL         | 297-  | 440014-3     | CABARET                                   | D-A | 201915 | 5- QUILLOTA CENTRO |
| 76795476-K  | VILLARROEL VACCARO RESTOBAR LIMITADA                           | CARLOS CONDELL         | 297-  | 440090-9     | DISTRIBUIDORA DE VINOS, LICORES Y CERVE J | J   | 201915 | 5- QUILLOTA CENTRO |
| 15063650-7  | VIVIANA LEYTON DONOSO  | PRAT                   | 165-  |              |   |     |        |                    |
| 50106230-8  | ZEDAN HERMANOS   | PRAT                   | 245   |              |   |     |        |                    |

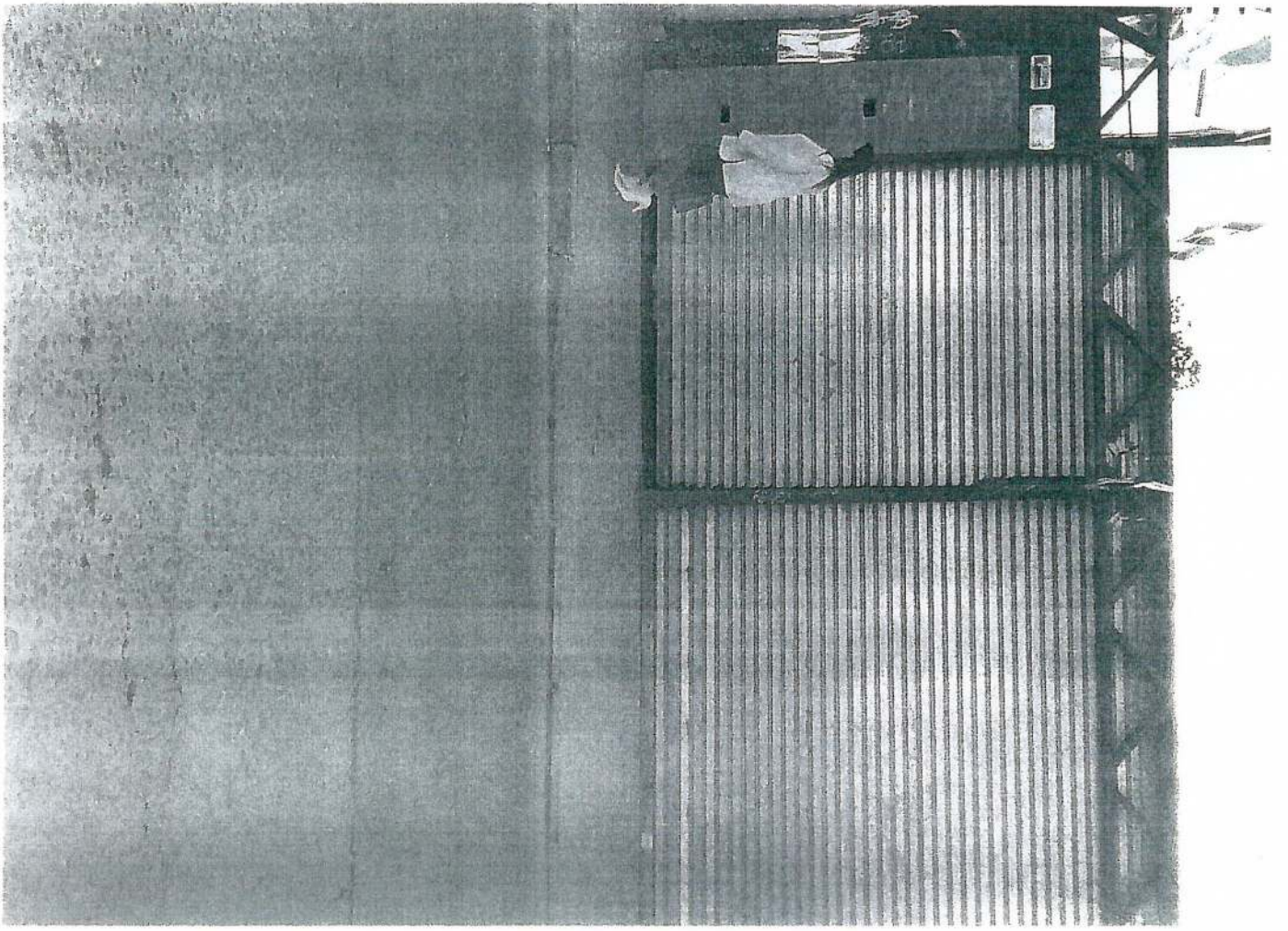



# INFORME TECNICO "PATENTE DE TURISMO"

D. L. 1.224 de 1975; LEY 19.925; Dictamen 34.748,  
de 27 de agosto de 2005, Contraloría General de La República.

|                      |
|----------------------|
| <b>N° INFORME</b>    |
| <b>4/2016</b>        |
| <b>FECHA</b>         |
| <b>28 Julio 2016</b> |

## A. IDENTIFICACION DEL ESTABLECIMIENTO

NOMBRE DE FANTASIA:

GREISCOL

REGION:

VALPARAISO

CALLE (RUTA):

FREIRE

NUMERO (KM):

392

PISO / OFICINA / LOCAL:

---

SECTOR:

CENTRO

CIUDAD / LOCALIDAD:

QUILLOTA

COMUNA:

QUILLOTA

## B. IDENTIFICACION DEL PROPIETARIO(A) Y REPRESENTANTE LEGAL

NOMBRE DE LA SOCIEDAD (si corresponde)

SOCIEDAD PRODUCTORA CERVEZA ARTESANAL GREISCOL LTA

RUT

76226718-7

NOMBRE PROPIETARIO O REPRESENTANTE LEGAL

FELIPE MARIN

RUT

16687620-6

FONO 1

984039416

FONO 2

FAX

e.mail

greiscol.carvezaartesanal@gmail.com

## C. CRITERIOS DE ANALISIS

### C.1 Emplazamiento del establecimiento respecto a atractivos turístico relevantes

- |   | SI                                  | NO                       |
|---|-------------------------------------|--------------------------|
| <input checked="" type="checkbox"/> El establecimiento se emplaza en una zona de alta afluencia de turistas                               | <input checked="" type="checkbox"/> | <input type="checkbox"/> |
| <input checked="" type="checkbox"/> El establecimiento se emplaza cercano a atractivos turísticos   | <input checked="" type="checkbox"/> | <input type="checkbox"/> |
| <input checked="" type="checkbox"/> Los atractivos turísticos cercanos al establecimiento son de alta jerarquía                           | <input checked="" type="checkbox"/> | <input type="checkbox"/> |
| <input checked="" type="checkbox"/> Desde el establecimiento es posible acceder con facilidad hacia los atractivos turísticos cercanos    | <input checked="" type="checkbox"/> | <input type="checkbox"/> |
| <input checked="" type="checkbox"/> Los atractivos y/o productos turísticos más destacados que se ubican cercanos al establecimiento son: |                                     |                          |

Parque Nacional La Campana

El Boco

Catario

El Eden

### C.2 Características del establecimientos que permitan identificarlo como un servicio turístico singular

- |   | SI                                  | NO                       |
|---|-------------------------------------|--------------------------|
| <input checked="" type="checkbox"/> El establecimiento se encuentra emplazado en una construcción adecuada para su función                    | <input checked="" type="checkbox"/> | <input type="checkbox"/> |
| <input checked="" type="checkbox"/> El establecimiento tiene características históricas, arquitectónicas o similares que lo hacen singular    | <input checked="" type="checkbox"/> | <input type="checkbox"/> |
| <input checked="" type="checkbox"/> El equipamiento, alhajamiento y decoración del establecimiento son singulares y de buena calidad          | <input checked="" type="checkbox"/> | <input type="checkbox"/> |
| <input checked="" type="checkbox"/> La oferta gastronómica del establecimiento es singular y de buena calidad                                 | <input checked="" type="checkbox"/> | <input type="checkbox"/> |
| <input checked="" type="checkbox"/> No existen servicios similares (o la oferta es insuficiente) en el área donde se ubica el establecimiento | <input checked="" type="checkbox"/> | <input type="checkbox"/> |

Indicar otras observaciones:

El lugar es espacioso, se han realizado eventos como tocatas. Se contempla realizar catas de Cervezas. Cuenta con una carta de cervezas artesanales, la que producen los mismos dueños del local.

## D. RECOMENDACION

- Del análisis de los antecedentes presentados y visita al establecimiento se pudo concluir que éste constituye una oferta turística singular y destacada, en consecuencia, este Servicio considera que es recomendable conceder la "Patente de Turismo" solicitada.

SI



**KATRINA SANGUINETTI TACHIBANA**  
Directora Regional de SERNATUR  
Región de Valparaíso

KST/pvm

Distribución:

- I. Municipalidad Quillota
- Sr. Luis Mella Gaiardo



Nº: 318-

ANT.: 520 /22 JUNIO 2016

MAT.: PATENTE DE ALCOHOL TURISMO

Viña del Mar, 28 de julio 2016

**DE : SRA. KATRINA SANGUINETTI TACHIBANA  
DIRECTORA REGIONAL DE TURISMO, REGIÓN VALPARAÍSO**

**A : SR. LUIS MELLA GAJARDO  
ALCALDE  
I. MUNICIPALIDAD DE QUILLOTA**

Junto con saludar, y de acuerdo su solicitud de pronunciamiento sobre Patente de Alcoholes de Turismo de un contribuyente de su comuna, adjunto remito informe técnico.

Sin otro particular, se despide atentamente,



KATRINA SANGUINETTI TACHIBANA  
DIRECTORA DE TURISMO  
SERNATUR, REGIÓN DE VALPARAÍSO

KST / pvm  
Distribución

- Municipalidad de Quillota.
- Dirección Regional de Sernatur
- Depto. De Rentas I. M Quillota



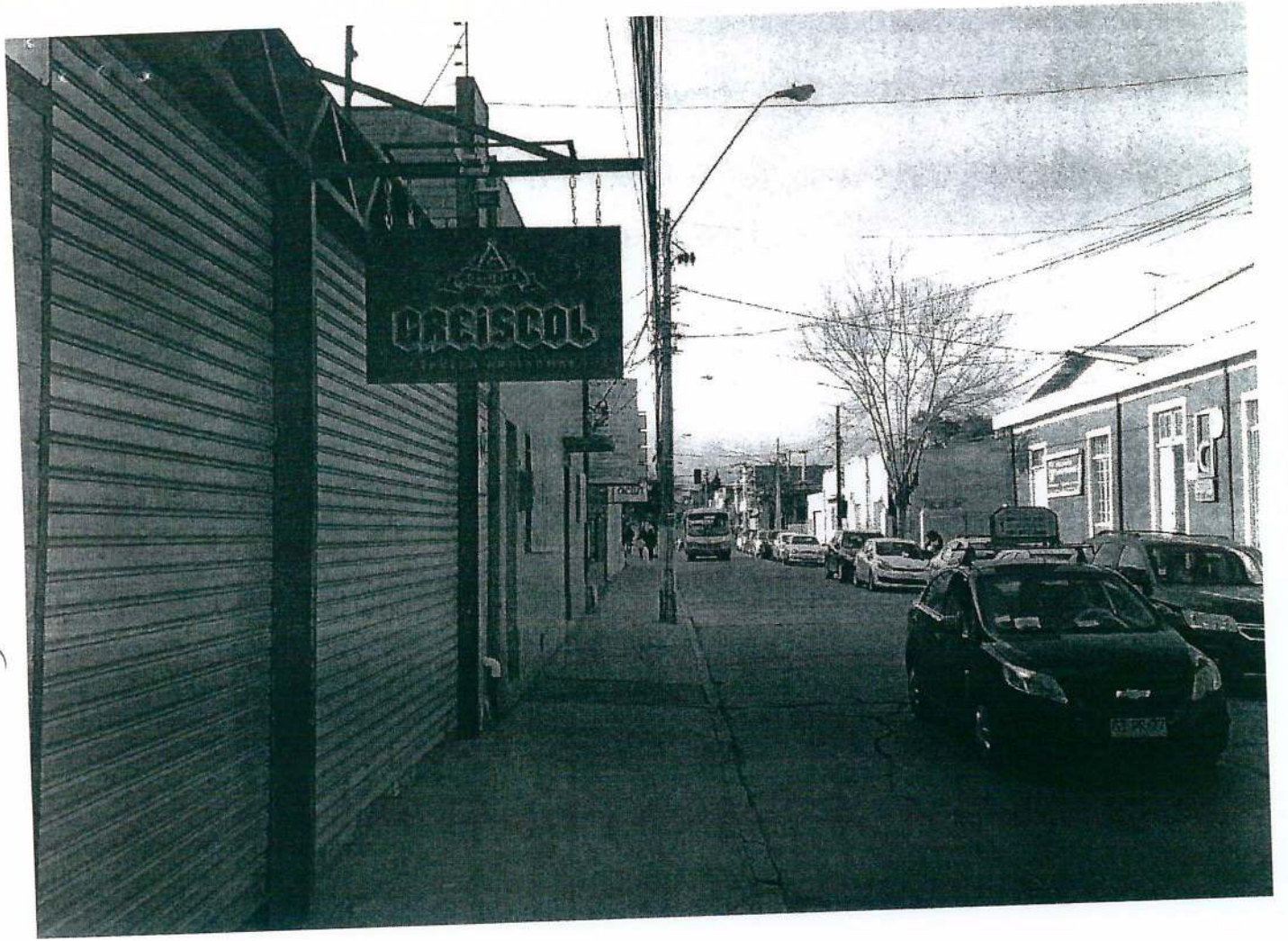



ENTRADA Y SALIDA DE VEHICULOS

